UN BOL D'AIRS

Festival

RENAN LUCE

ACCOMPAGNÉ PAR CHRISTOPHE CRAVERO

R-CAN

DOOLIN'

LOMBRE

NOLAMM

...

7 / 8 / 9 Octobre 2022

à Puygouzon

DOSSIER DE PRESSE 2022

ÉDITO “

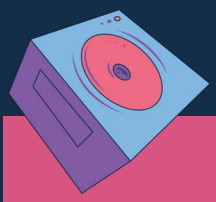

Les 7, 8 & 9 octobre le festival Un Bol d’Airs revient à Puygouzon pour fêter sa 14ème édition !

Festival pluridisciplinaire et intimiste, le festival a su créer au fil des années un rendez-vous festif et bon enfant.

L’événement de la rentrée culturelle accueille pour son 14ème anniversaire Renan Luce et Christophe Cravero, R-CAN, Doolin’, Lombre, Jack The Lad, Nolamm...

Un événement à ne pas manquer !

UN BOL D’AIRS Festival

7 OCTOBRE 2022

14H30

ÂME SEREINE

JEUNE PUBLIC
Âme Sereine, c'est l'histoire d'une jeune fille nommée Clara. Dans sa bulle protectrice, Clara vit un rêve permanent. Une aiguille en main, elle ose un jour percer la paroi pour partir à la découverte du monde.
Avec Elaine Lopes.

18H00

LE SCHMILBLIK CLUB

C'est un manège composé de vieux sujets et d'autres bizarreries, à bord duquel, Victor Betti, propose un voyage spatio temporel musical où chacun improvise en conjuguant jeux et nouba. Victor est aux platines et ce manège système, muni d'une sono, fait aussi danser les petits et les grands.
Il sera présent les 7 & 8 octobre à Puygouzon.

19H30

LES CHARETTES

La musique des CHARRETTES, est essentiellement basée sur des reprises étonnantes et énergiques de groupes et artistes français (Tryo, Zebda, Noir Désir, Brassens, Aznavour...). Le trio dégage une énergie débordante et communicative toujours chaleureusement accueillie par un public de plus en plus large.

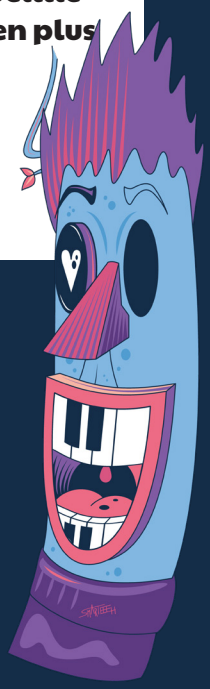

7 OCTOBRE 2022

21H00

R-CAN

R.CAN a écrasé les ténèbres pour laisser entrer la lumière. C'est là le coeur de sa musique. Les émotions plutôt que les fatalités. Il sait qu'il fait du bien aux autres avec ses chansons et il est bien décidé à continuer, coûte que coûte. Les milliers de messages de soutien qu'il reçoit après ses concerts ou sur les réseaux sociaux ne disent pas autre chose. R. CAN est un chevalier sans seigneur qui n'oubliera jamais la veuve et l'orphelin, lui qui fait toujours des maraudes, distribue des repas et des vêtements aux SDF, "je vais semer de l'amour là où il y a besoin" dit-il... Et qui préfère conjuguer sa poésie au présent qu'au passé. Il est à fleur de peau, sincère et sensible, il aime offrir des invitations à la réflexion.

22H15

LOMBRE

Enfant du rap, c'est la sincérité de ≠Fauve qui déclencha l'envie d'aller plus loin. L'avatar Lombre pouvait vivre avec la rage de son modèle Georgio qui l'anime toujours, la sagesse d'un Ben Mazué ou d'un Gaël Faye et les valeurs – l'honnêteté et l'humilité – de Bigflo et Oli qui sont siennes.
Né comme lui à Rodez, Lombre se rapproche de Pierre Soulages ainsi son noir devient lumineux et l'écriture de son parlé chanté tend de plus en plus vers la notion de beau.
Précis et touchant, cet artiste a rejoint la lumière récemment. Il n'hésite pas à confronter son style empreint de fraîcheur à des mélodies percutantes.

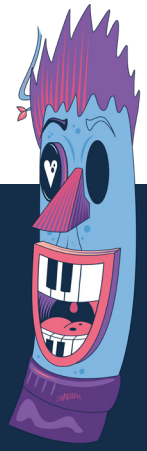

8 OCTOBRE 2022

18H00

LE SCHMILBLIK CLUB

C'est un manège composé de vieux sujets et d'autres bizarreries, à bord duquel, Victor Betti, propose un voyage spatio temporel musical où chacun improvise en conjuguant jeux et nouba.
Victor est aux platines et ce manège système, muni d'une sono, fait aussi danser les petits et les grands.
Il sera présent les 7 & 8 octobre à Puygouzon.

19H30

JACK THE LAD

Formé en 2014, Jack the lad a publié 3 albums dont le dernier We are one sorti en Aout 2021. Largement influencé par la britpop, qu'elle soit issue des sixties (Beatles, Kinks, Sma ll Faces...) ou des nineties (Dodgy, Oasis, Starsailor, The La's...), Jack the lad vous plonge dans l'univers de la pop anglaise, à sa façon et avec ses propres compositions. En près de 70 concerts, Jack the lad a su se forger une vraie culture de la scène, partageant ainsi avec des ses fans de plus en plus nombreux ses morceaux aux refrains évidents.
Toujours tourné vers l'écriture, le groupe a déja pour projet d'écrire son quatrième album toujours intégralement auto produit.

UN BOL D'AIRS Festival

8 OCTOBRE 2022

21H00

NOLAMM

Nolamm est un artiste originaire de la région toulousaine, il tire ses influences d'une variété de scènes musicales telles que Björn Berge, John Butler Trio, Tash Sultana ou bien encore Radiohead.
Son jeu de guitare atypique en open drop, se mélange dans une mixité de musique Folk, Rock, Électro et Noise, saupoudré de chant français ou anglais.
Sur scène, sa force, c'est le live ! L'artiste offre un show généreux, aussi à l'aise sur sa six cordes que sa douze cordes, il chante dans son micro de guitare, crée ses propres rythmiques en frappant sur la caisse de cette dernière, pose sa ligne de basse, le tout balancé dans son looper, c'est un véritable show visuel et musical.

22H15

DOOLIN'

Doolin' revient avec un nouvel opus intitulé Circus Boy, toujours sous la signature du prestigieux label américain Compass Records. Circus Boy c'est l'histoire d'une itinérance... Depuis Doolin – village irlandais de pêcheurs – jusqu'à New-York et Montréal, de Chicago à la Nouvelle-Orléans, puis de retour à Dublin, Londres et Paris, le groupe a puisé son inspiration dans ses aventures humaines et musicales. La folk irlandaise des débuts s'est métissée de culture afro-américaine (funk, soul, jazz, rap), de chanson française et de pop music. Doolin' nous délivre ce style unique avec une énergie scénique contagieuse que les six musiciens tirent de leurs racines toulousaines auxquelles ils rendent hommage dans leur nouveau spectacle à travers une version très personnelle de L'Amour Sorcier de Claude Nougaro.

9 OCTOBRE 2022

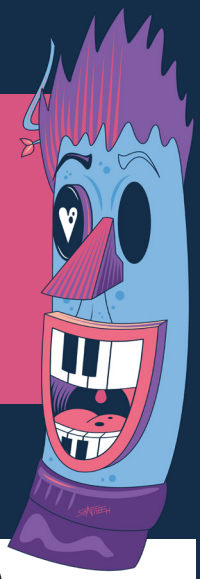

17H00

RENAN LUCE
& CHRISTOPHE CRAVERO

Ces trois dernières années, ma vie sur scène fût accompagnée au piano par Christophe Cravero.
En version orchestrale ou quintet, la manière dont il a accueillit mes chansons me touche énormément. La générosité et la liberté dont il a fait preuve pour les faire vivre dans de nouvelles couleurs, ont été pour moi des cadeaux auxquels je repense aujourd'hui encore souvent.
À chaque mesure, une surprise pouvait ponctuer l'une de mes mélodies ou l'un de mes vers, les emmener ailleurs.
C'est ce bonheur-là qui m'a donné l'idée de partir en tournée seul avec lui. Pour retrouver aussi une nudité propice à la confidence, une simplicité qui approfondit les sentiments, pour explorer un nouveau terrain de jeu ensemble.
Avec cette nouvelle tournée, j'entrevois aussi la possibilité d'un lien différent avec les spectateurs.
Peut-être plus intense parce que plus nu et centré sur les émotions que j'ai à partager, les histoires que j'ai à raconter.

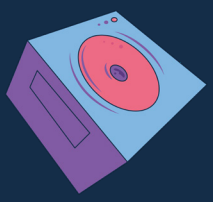

GRILLE BILLETTERIE

UN BOL D'AIRS Festival

VENDREDI 7 OCTOBRE

R-CAN + LOMBRE

15€ 13€ 9€

SAMEDI 8 OCTOBRE

NOLAMM + DOOLIN'

15€ 13€ 9€

DIMANCHE 9 OCTOBRE

Renan Luce accompagné par Christophe Cravero

21€ 19€ 11€

Tarif normal

Tarif réduit (CSE/étudiants/demandeurs d'emploi)

Tarif enfant (3 à 12 ans inclus)

UN BOL D'AIRS Festival

PARTENAIRES

Puygouzon

TARN
LE DÉPARTEMENT

AMG AUDIO

BENEZECHTP

SPIE

Intermarché
ALBI LE SEQUESTRE
SUPER
Ouvert de 8h45 à 19h30 non-stop du lundi au samedi
Le Bistrot du Marché
TOUS LES JOURS LES PRIX BAS ET L'ACCUEIL EN +

LA DÉPÊCHE
DU MIDI

100% radio
LES TUBES & L'INFO

cfm radio

RADIO D'AUTAN
LAVAUR 105.1
CASTRES 102.8

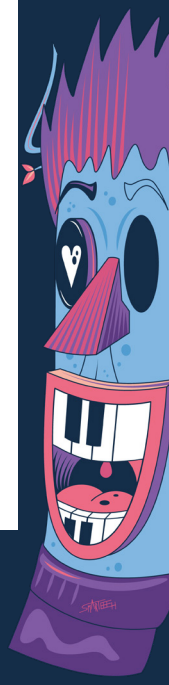

INFOS PRATIQUES

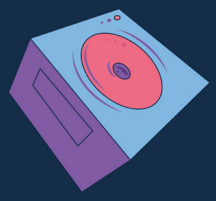

COMMENT VENIR ?

D'Albi - 5 min · Route de Castres
De Castres - 40 min · D612, direction Albi
De Toulouse - 1h · A68, sortie n°16, direction Castres
De Montauban - 1h · D999, A68, sortie n°16, direction Castres
De Rodez - 1h · N88, sortie D81, direction Castres

INFOS PRATIQUES

Salle des fêtes - La Cayrié - 81990 PUYGOUZON
Les scènes sont accessibles aux PMR.

Renseignements et pré-réservations

www.boldairs.net
Arpèges & Trémolos : 05.63.60.55.90 / contact@arpegesettremolos.net
et dans tous les points de vente habituels

CONTACT PRESSE

Marine PEYROUX

marine@arpegesettremolos.net

06 20 08 67 97

ARPÈGES & TRÉMOLOS SCIC

UN BOL D'AIRS Festival